



マグチグループ株式会社

〒552-0022 大阪市港区海岸通1丁目5番29号
Tel. 06-6572-5601 (代表) / Fax. 06-6572-5660



HP



Instagram



Facebook



YouTube

間口運輸株式会社

間口商事株式会社

よりかけ株式会社

間口ロジスティクス株式会社
第一カンパニー・第二カンパニー

間口北近畿株式会社

間口ロジ関東株式会社

間口東海株式会社

間口ウエストロジ株式会社

間口ランドサービス株式会社

間口陸運株式会社

ユナイトサービス株式会社

間口バリュートランス株式会社

間口リネラルサービス株式会社
オフィスカンパニー

フードプロセス株式会社

WESTカンパニー・EASTカンパニー

リソーマプラス株式会社

スリーエスコポレーション株式会社

間口ファシリティーズ株式会社

ファルグリーン株式会社

株式会社 間口
シェアードカンパニー・アセットカンパニー

株式会社ソニック

間口(香港)有限公司

間口アクリファクトリー株式会社

株式会社城谷運輸

花LINKS株式会社

株式会社ピンテーシ

株式会社ライフホームデリバリー

西島建設工業株式会社

株式会社ポルトポヌール

CORPORATE
PROFILE 2024



PURPOSE

グループパーパス

幸せを追求し 続ける企業

Well-being

私たち、マグチグループの社員一人ひとりが
社員の、家族の、社会の、世界の幸せ (Well-being)
とは何かを常に追求し、
考え続ける企業でありたい。

マグチグループはパーパスを通じ、
皆さまの暮らしを支え、社会に貢献していきます。

ブランドシンボル



PHILOSOPHY

フィロソフィー

マグチグループは
フィロソフィーとして右記を掲げ、
社員全員が共通の理念をもって
「社会に貢献 社員の幸せ」
実現に取り組んでいます。

経営理念

社会に貢献 社員の幸せ

経営指針

人、物、金だけの企業グループでありたくない。
すべてに心でふれあいたい。
高い叡智、高邁な理想を目標とし、理念と現実を踏みたがえず
時の流れの中で、社会の変化に遅れることなく、情報・データを糧とし、
去り行く時に栄養を残し、よりよき未来を求める。

社是

和を以って貴しとなす
天の時は地の利に如かず
地の利は人の和に如かず



NUMBERS

数字で見る
マグチグループ

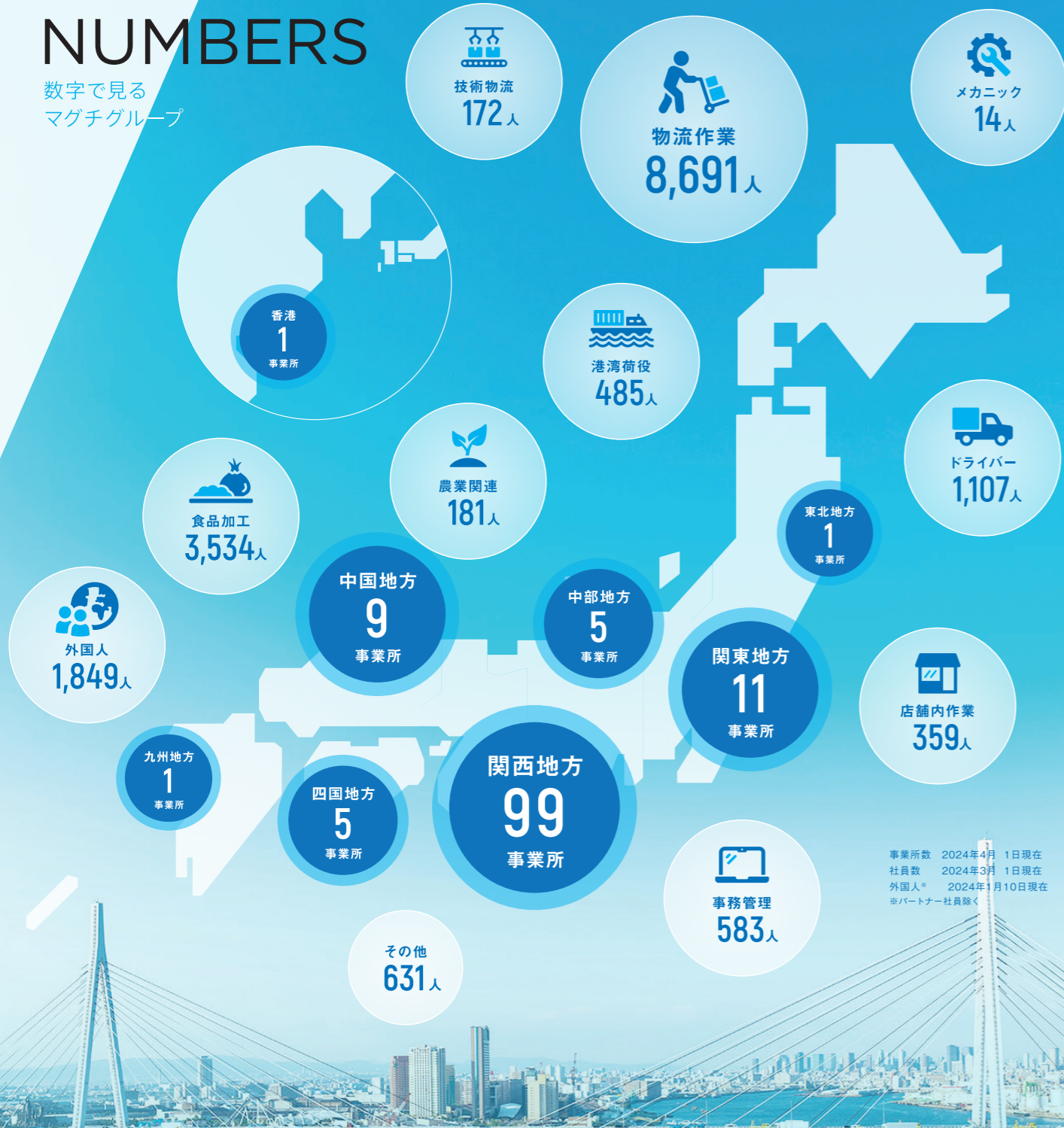

ORGANIZATION

グループ組織図

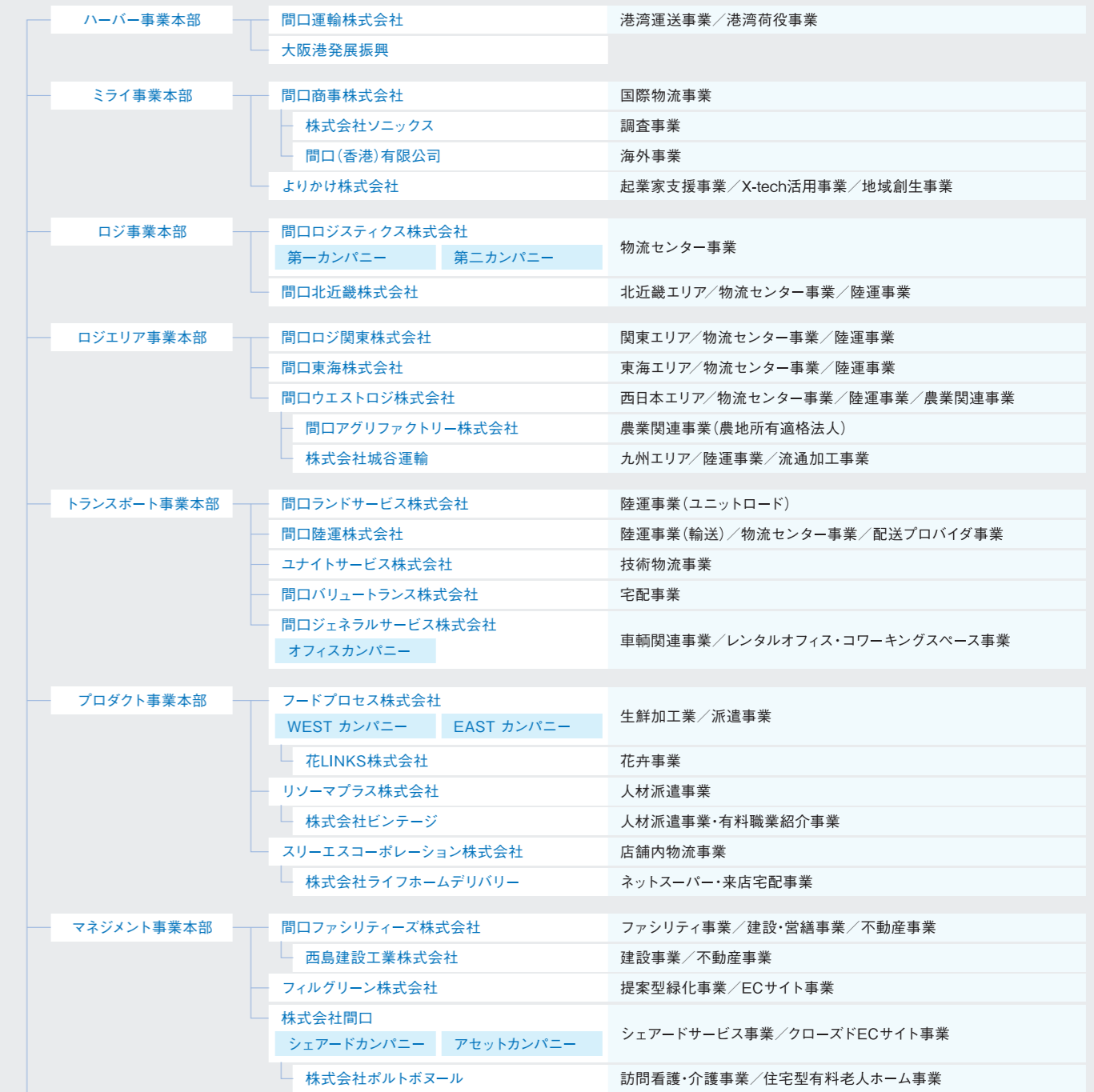

OVERVIEW

グループ概要

所在地 大阪市港区海岸通1丁目5番29号
創業 1901年(明治34年)
代表 代表取締役COO 袋井 隆
代表取締役VCOO 尾形 哲
資本金 882百万円(グループ総資本金)
売上高 56,210百万円(2024年3月期)
社員数 15,757人(2024年3月1日現在)
正規社員:1,741人 / スタッフ社員:7,844人 / パートナー社員:6,172人



SERVICE

事業紹介

マグチグループはみなさまの暮らしを支える エッセンシャル企業として社会に貢献しています

マグチグループは明治34年(1901年)の創業以来、総合物流企業としてみなさまの暮らしを支えてきました。

近年ではさらに幅広い事業にも参画しています。

「暮らしの中にマグチグループ」みなさまの笑顔のために、安全・安心を届け続ける、それが私たちの願いです。



01 物流センター

食品から生活雑貨まで構内オペレーションの最適化をサポート

高い品質と豊富な経験でニーズに合わせた物流センター運営や構内オペレーションを提供します。

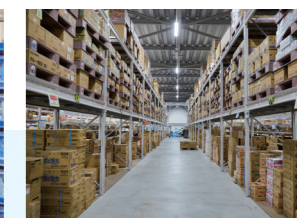

物流センター

物流センター構内オペレーション(入荷検収/仕分け/積替え/搬送/ステージング/出荷/倉庫運営)

/ COMPANY /

-間口ロジスティクス株式会社(第一カンパニー・第二カンパニー) -間口北近畿株式会社 -間口ロジ関東株式会社
-間口東海株式会社 -間口ウエストロジ株式会社 -間口(香港)有限公司 -間口陸運株式会社 -ユナイテッドサービス株式会社

02 食品

「食」の安全管理を請け負うプロフェッショナル

オートメーション加工から繊細な生鮮加工まで「食の安全」をお届けします。



生鮮加工

プロセスセンターオペレーション(調理加工/盛付/包装/値付/仕分け/検品など)

/ COMPANY /

-フードプロセス株式会社(WESTカンパニー・EASTカンパニー)

03 港湾・国際

120年以上の実績で
貨物輸送を安全かつスピーディーに

港湾事業120年以上の実績を持ち、大阪港を中心に
港湾運送、港湾荷役、通関、保管などを手掛けています。

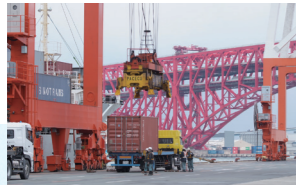

港湾運送
一般港湾運送／通関／
海運代理店／貨物利用運送／
倉庫(保税蔵置場・指定保税地域)



港湾荷役
港湾荷役(船内/沿岸)



国際物流
貨物利用運送／倉庫



海外
各種資材・商品の輸入販売／
不動産管理

/ COMPANY /

-間口運輸株式会社 -間口商事株式会社 -間口(香港)有限公司

05 ファシリティ

建物や設備の安全と効率を高める
ファシリティパートナー

建築やリフォーム、リノベーションなど長年の経験とノウハウ
を活かし、企画・設計・施工・設備管理までサポート。



ファシリティマネジメント
ファシリティマネジメント／
保守・管理／工事計画・品質
管理／不動産コンサルティング



建設・営繕
不動産販売／建物保守・点検／
メンテナンス



設備・リフォーム
設備の保守管理／内装工事／
リフォーム／電化製品・照明の
設置工事／オフィスグリーン



緑化施策
提案型緑化施策／施設など
への植栽・装飾デザイン／
花のECサイト運営

/ COMPANY /

-間口ファシリティーズ株式会社 -西島建設工業株式会社 -ユナイテッドサービス株式会社 -花LINKS株式会社
-フィルグリーン株式会社 -株式会社間口(シェアードカンパニー・アセットカンパニー)

04 輸送・車輜

物流センターから店舗、ご家庭まで、
徹底した温度管理で安全・確実にお届け

大型輸送から軽車輜での配送まで各種輸送、
また車検や整備、調達などのサービスを提供。



配送・輸送
一般貨物自動車運送／
幹線輸送／配食(学校給食等)／
特殊輸送／納品代行／
産業廃棄物の収集・運搬



宅配
個人宅配



軽貨物運送
ライトカーゴ便／スポット配送／
ネットスーパー・来店宅配
サービス



車輜関連
自動車整備／自動車及び
産業車輜・機器の管理／
車輜・部品の販売及び仲介、
レンタル・リース

/ COMPANY /

-間口ランドサービス株式会社 -間口陸運株式会社 -ユナイテッドサービス株式会社 -間口バリュートランス株式会社 -間口ジェネラルサービス株式会社
-間口北近畿株式会社 -間口ロジ関東株式会社 -間口東海株式会社 -間口ウエストロジ株式会社 -株式会社城谷運輸

06 医療・介護

全ては笑顔のために。
私たちはケアを通して幸せをお届けします

訪問看護・介護、住宅型有料老人ホーム運営などの
地域完結型医療・ケアを行っています。



介護施設の運営
住宅型有料老人ホーム



訪問看護・介護
居宅ケアサービス／
(医師の指示に基づく)医療処置／
入浴・食事などの介護／家事サポート

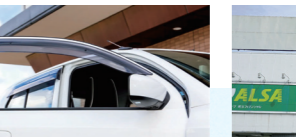

デイサービス
日帰り生活機能訓練(リハビリ)

/ COMPANY /

-株式会社ポルトボヌール

07 生活・健康

生活と暮らしに寄り添うライフパートナー

インスタオペレーションや、家電・家具の配送・設置、花卉事業、農業、ECサイト事業など、多様な分野でサービスを提供しています。



技術物流
家具・家電の配送・組立・設置／
情報機器・家電製品の修理／
住設内装工事／電化製品修理受付



店舗オペレーション
インスタオペレーション／
プロモーション／ネットスーパー・
来店宅配オペレーション



花卉
生花仲卸／生花小売／園芸資材輸入販売



農業関連
農場・農園の経営／
選果場運営／農作業代行・生産／
ギフト品流通加工



ライフサポート営業
健康サポート商品の販売／
クローズドECサイトの運営



保育園の運営
企業主導型保育園の運営

/ COMPANY /

- 間口ウエストロジ株式会社 -間口アグリファクトリー株式会社 -花LINKS株式会社 -ユナイテッドサービス株式会社
- スリーエスコオペレーション株式会社 -株式会社ライフホームデリバリー -フィルグリーン株式会社
- 株式会社間口(シェアードカンパニー・アセットカンパニー)

戦略本部・戦略室

マーケティング戦略本部

- 営業戦略室
- エリア戦略室

- ・営業推進
- ・新規営業窓口
- ・エリア事業支援

パーソナル戦略本部

- 人財戦略室
- 労務マネジメント室
- 安全衛生推進室
- 監査室

- ・採用
- ・行政対応
- ・社内監査
- ・労務マネジメント
- ・リスクマネジメント

リスクリング戦略本部

- 万博PJ推進室
- リスクリング推進室

- ・事業分析
- ・生産性研究
- ・リスクリング推進
- ・「大阪・関西万博」事業推進

マネジメント戦略本部

- 経営戦略室
- DX戦略推進室

- ・経営マネジメント
- ・情報分析
- ・M&A
- ・デジタルトランスフォーメーション推進

COO本部

- D&I推進室
- CCP室
- COO室

- ・労務マネジメント
- ・インクルージョン推進
- ・CSR
- ・SDGsの推進
- ・広報

08 人財支援・次世代

ミライを支える人財、起業家の開発、サポート

インキュベーション施設の運営業務や起業家支援、人材派遣、紹介事業も手掛け、社会の活性化につなげています。



人材派遣
労働者派遣／有料職業紹介／採用代行



起業家育成支援
大学インキュベーション施設の運営・
管理／施設プロデュース



レンタルオフィスの運営
レンタルオフィス・コワーキングスペース・
交流スペースの運営



調査
調査／交通量調査



シェアードサービス
経理・財務事務／給与計算・人事労務
事務／総務・法務安全衛生事務／
物品調達事務の受託業務



X-tech活用
ドローン活用／ロボット・アバター・
最新モビリティ活用

/ COMPANY /

- 株式会社ソニックス -よりかけ株式会社 -間口ジェネラルサービス株式会社 -フードプロセス株式会社(WESTカンパニー・EASTカンパニー)
- リソーンプラス株式会社 -株式会社ビンテージ -株式会社間口(シェアードカンパニー・アセットカンパニー)



SUSTAINABILITY

マグチグループのサステナビリティ



サステナブルな社会の実現を目指して 幸せを追求し、続けていく

マグチグループは、あらゆるすべての人々が「幸せ(Well-being)を追求する」ことを意識できる企業として、持続可能な社会の実現に向けて積極的に取り組みを行っています。私たちはこれからも社会と調和し、社会の発展に貢献していけるように、より一層の努力を続けていきます。

安全・安心への取り組み

マグチグループ安全理念

より良き環境をめざして
みんなで考えて みんなで助け合って みんなで努力して
災害ゼロに到達しよう 執念を持って



01/ Gマーク認定への取り組み

マグチグループでは多くの事業所でGマーク認定を取得しています。Gマーク制度(安全性優良事業所認定制度)は、(社)全日本トラック協会による安全に関する認定制度です。



02/ 運輸安全マネジメント

2006年10月の自動車運送事業関係法の改正により、輸送の安全性を、より向上させる目的で、運輸安全マネジメントが導入されました。社員が一丸となって、安全に関する方針、目標、計画などを毎年策定し、公開しています。

03/ 安全衛生巡回

安全に関するルールを遵守し、誰もが安心して働ける環境のために、社員の安全意識の向上に努めています。また、あいさつや身だしなみといったマナーやモラルの確認・指導を行っています。

04/ ISO45001取得 間口運輸株式会社

2023年3月に労働安全衛生マネジメントシステムの国際規格であるISO45001の認証を取得しました。



05/ BCP対策

大規模自然災害の発生時に、社員や家族、並びにお得意先様や周辺自治体をサポートできるよう、全国グループ各拠点12ヶ所に防災用品を常備しています。

06/ AI搭載ドライブレコーダー

わき見や居眠りなど、運転中の危険シーンをAIがリアルタイムで検知し、警告・共有するドライブレコーダーを導入しています。

マグチグループの取り組み

環境への取り組み



01/ CO2削減

運送用車両にデジタルタコグラフを搭載。安全・効率的かつCO2削減につながるエコドライブを推進しています。また、グループの敷地内に約1,100枚のソーラーパネルを設置し、太陽光発電による電力事業も展開しています。



02/ グリーン経営認証の取得

地球温暖化防止に向けて、環境に配慮した経営を推進しており、その一環として、グリーン経営認証を取得しました。物流企業の責務として、環境にやさしい企業を目指し、今後も取り組んでいきます。



西宮営業所 認証番号:T280146-2(5)
西神営業所 認証番号:T280146-1(5)
山城営業所 認証番号:T260056-1(4)
城南営業所 認証番号:T260056-2(4)

03/ MAGUCHI GO GREEN PROJECT

「未来の子供たちにきれいな地球を」

マグチグループではGo Green Japanの取り組みに賛同し、自然環境保護を目的に再生資源(使用済みカイロ)を活用した水質改善活動に参画しています。2021年度からはグループ内で「MAGUCHI GO GREEN PROJECT」を設立。本格始動に向けて体制を強化しています。



使用済みカイロで
世界の水をきれいに

04/ みなとSDGsパートナー登録

国土交通省港湾局が支援・推進する、港湾関係企業等におけるSDGs達成に資する取り組みの更なる普及促進を支援するための「みなとSDGsパートナー登録制度」に間口運輸株式会社が登録されました。



多様性への取り組み



01/ ダイバーシティ&インクルージョンの推進

私たちは地域や社会と連携し、障がいをもつ方に働く場所や機会を提供する取り組みを行ってきました。特別支援学校などに通っている方の職場実習を積極的に行い、雇用につなげています。法定雇用率にとらわれることなく、多くの方と一緒に働ける社会を目指しています。性別、年齢、障がいの有無、雇用形態、国籍、性的指向、性自認などに関わらず、すべての社員が能力を活かし、活躍できる組織文化を築くため、「ダイバーシティ&インクルージョン」を実現していきます。

02/ アスリートのセカンドキャリア支援

現役を引退したアスリートたちが、セカンドキャリアへと踏み出すためのサポートを行う「キャリアデザインプロジェクト」。一人ひとりの才能と経験を活かせる企業へのマッチングをはじめ、現役世代に向けたセカンドキャリア意識の醸成、企業とアスリートの交流にも力を注いでいます。



03/ 外国人の受入れに関する基本指針の制定

国民生活産業・消費者団体連合会(生団連)が定めた「外国人の受入れに関する基本指針」に賛同し、「外国人の受入れに関するマグチグループ基本指針」を制定しました。



04/ 外部マネジメントとの協力 インクルーシブ研究プロジェクト

様々な背景や特性を持つ人々が、社会や組織内で平等に参加し、活躍できるようにするための取り組みや研究を行うプロジェクトです。包括的な社会の実現に向けて、多様性を尊重し、すべての人々が参加できる社会の実現を目指しています。

社会への取り組み



01/ マグチグループ友友会の活動

1999年にグループの全社員を対象に、社員間の互助と社会貢献のために「友友会」を結成しました。会費は、各種ボランティア団体、地域福祉施設、災害援助などの寄付金や社員への傷病・災害見舞金、弔慰金として使用しております。また、マグチグループとしても赤十字、ユニセフなどへの寄付を行っています。

02/ LINEスタンプ収益金の活用

グループのブランドシンボルキャラクター「まぐびょん」のスタンプを販売。収益金は手数料を除き、全てマグチグループ友友会を通じて寄付され、災害支援などに役立てられています。



【主な寄付先】

(福)海の子学園入舟寮・池島寮／救護施設(福)みなと寮／大阪市港区社会福祉協議会 善意募金
日本赤十字社／日本ユニセフ協会(ユニセフ日本委員会)／交通遺児育英会(あしながおじさん奨学金)

地域への取り組み



01/ 本社ビル周辺の定期清掃活動

2ヶ月に1回、本社ビルに勤務する社員約100名が参加し、マグチグループ本社ビル周辺の清掃活動を実施しています。地域社会の一員として、地域の環境保全に努めています。



02/ 地域活動への寄付

マグチグループ友友会では、社会福祉施設や港区を通じ各機関への寄付を実施しています。コロナ禍では、みなと中央病院へ食料品や医療備品の寄付を行いました。



社員の健康への取り組み



01/ 健康経営の促進

社員の健康増進のため本社ビルに「健康経営オフィス」を導入しています。(株)間口と間口ランドサービス(株)が日本健康会議より「健康経営優良法人2024(中小規模法人部門)」に認定されました。(株)間口は5年連続の認定になります。



02/ 社内コミュニケーションの促進

社員同士のコミュニケーションを育む活動の一環として、社内の部活動を支援しています。またフットサルを通じた「チームビルディング強化プログラム」も実施しています。



03/ Well-being経営-「社員の幸せ」実現-

企業主導型の保育園をマグチグループ(株)で9園開設するなど、働きやすい環境づくりを進めています。(株)間口は「大阪市女性活躍リーディングカンパニー」の認証と大阪府「男女いきいき・元気宣言」事業者の登録を受けています。



2025年 大阪・関西万博に向けて

01/ 大阪・関西万博「場内貨物取扱指定事業者」に選定

住友倉庫グループ・マグチグループ共同企業体は、2025年大阪・関西万博における「場内貨物取扱指定事業者」及び「推奨物流事業者」に選定されました。特に万博会場内での貨物取扱及び物流に関しては、安全確保と業務効率化の観点から、場内貨物取扱指定事業者に限定されています。



©Expo 2025

02/ 「TEAM EXPO 2025」プログラム共創パートナー登録

マグチグループ株式会社は「TEAM EXPO 2025」プログラムの共創パートナーに登録しています。「大阪発 日本発のスタートアップ起業家を育成支援し、そのアイデアや技術によって、世界の共通課題であるSDGsの達成に貢献」することを目標に掲げ、万博のコンセプトである「未来社会の実験場」となるよう、様々なスタートアップ起業家たちの英知を発信し、社会貢献型イノベーションを創出していきたいと考えています。



研修施設 夢良園



夢良園は社員をはじめ、お得意先様、お取引先様、地域の方々などマグチグループとご縁のある皆さまの「集い・学び・語らい・語り・遊ぶ」和み処として、広く活用されています。

間口歴史館

マグチグループ120年以上の歴史写真やグループの資料などを展示しています。



間口相撲道場

マグチグループ相撲クラブの活動の他、「高石すもう教室」として元力士による、楽しく学べる相撲教室なども開催しています。



グループシンボルのキャラクター「まぐびょん」

「幸せ」を象徴するシンボルマークはキャラクター「まぐびょん」として、皆さまに親しまれています。トラックや会社のロゴマークなどにもデザインされているので見つけてみてください。

